Интеллектуальные программно аппаратные решения

CASPEL



ИКТ Интеграция/Автоматизация и Программные решения
ICT Integration/Automation & Software solutions

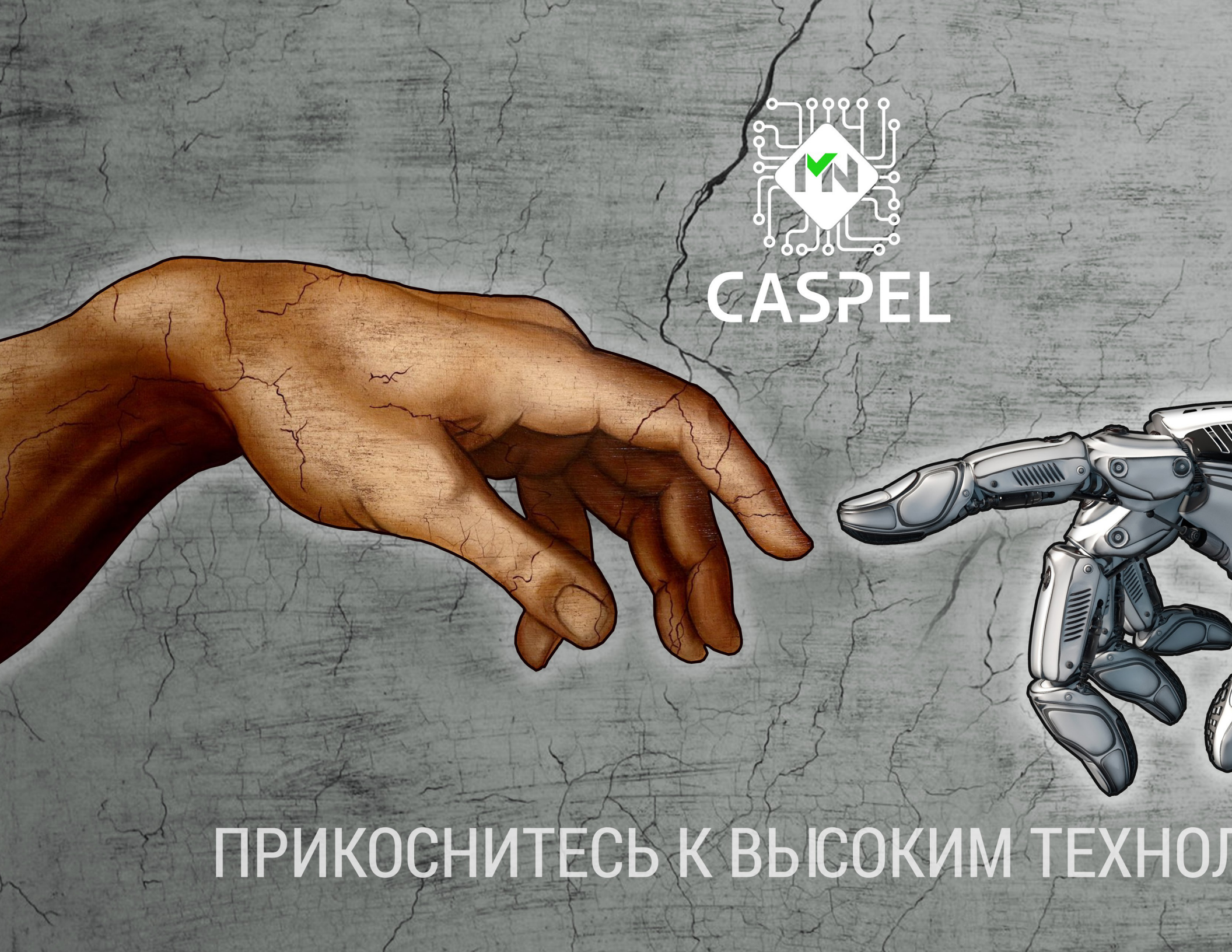
CASPEL
ПРИКОСНИТЕСЬ К ВЫСОКИМ ТЕХНОЛ

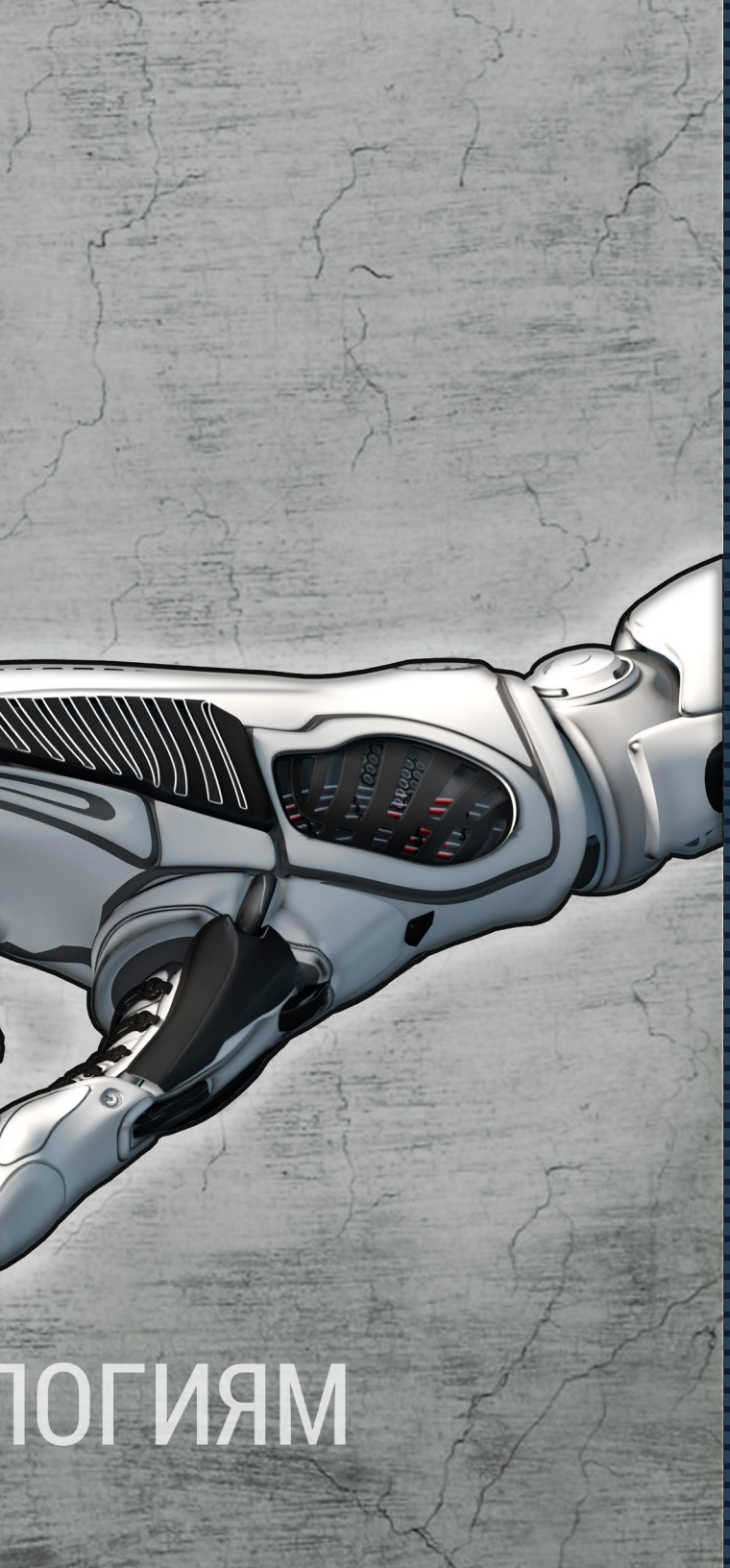

СОДЕРЖАНИЕ

05 О НАС

06 КОМАНДА

06 МИССИЯ

06 НАША ФИЛОСОФИЯ

07 ПОЛИТИКА КОНТРОЛЯ КАЧЕСТВА

09 ПАРТНЕРЫ

10 ЯДРО СИСТЕМЫ

12 ОБОРУДОВАНИЕ

14 КЛИЕНТЫ

16 ИНТЕГРАЦИОННЫЕ РЕШЕНИЯ

18 CASPEL ERP

20 СОСТАВ ERP И ПРОЦЕСС ЗАПУСКА

22 ПОЛЬЗОВАТЕЛИ И ПРАВА ДОСТУПА

24 ДОКУМЕНТООБОРОТ

26 МОДУЛЬ “ЗАРАБОТНАЯ ПЛАТА”

28 УПРАВЛЕНИЕ ПРОЦЕССАМИ ПРОИЗВОДСТВА

29 МОДУЛЬ “СНАБЖЕНИЕ”

30 БИЗНЕС-ПРОЦЕСС

32 УПРАВЛЕНИЕ ПЕРСОНАЛОМ

34 ФИНАНСОВЫЙ МОДУЛЬ

35 МОДУЛЬ “КОНТРАКТЫ”

37 МОДУЛЬ УПРАВЛЕНИЯ ПРОЕКТАМИ

38 CASPEL

40 СЕРТИФИКАТЫ

42 ОТДЕЛЕНИЯ


ЛЮБОВЬ
С ПЕРВОГО ВЗГЛЯДА

О НАС

CASPEL – IT в помощь бизнесу

Современные бизнес-процессы немыслимы без информационных технологий. IT-компания CASPEL была основана в 2005 году. Начиная с 2017 года компания открывает представительства в России, офис в Франции, Белоруссии, Турции . Планируется открытие представительств компании в ряде других стран. Специализация – внедрение новейших информационных технологий и интеграция их в бизнес-процессы.

- Автоматизация процессов на предприятии с учетом его специфики и сферы деятельности.
- Информационная безопасность на программном и аппаратном уровне.
- Оптимизация расходов предприятия на электроэнергию, IT-специалистов.Уже 11 лет специалисты CASPEL занимаются внедрением IT-решений для крупного и среднего бизнеса. Однако постепенно к предлагаемым услугам и продуктам добавилось программирование, а сейчас CASPEL продвигает три новых проекта: IPTV, сотрудничество со стартапами и их экспертная оценка, расширение фиброоптических сетей и ADSL с ориентацией на частного клиента.

Компания CASPEL занимается решением проблем, возникающих в бизнесе по вине:

- человеческого фактора;
- нерационального расхода ресурсов (финансовых, энергетических, временных);
- сбоев в системе информационной безопасности, недостатков охранных систем (например, видеонаблюдения);
- отключений электричества и других ЧП.

Автоматизация бизнес-процессов, облачные хранилища данных, катастрофоустойчивые системы, продуманный документооборот, анализ происходящих на предприятии процессов, полное управление движением финансовых потоков, товара – все это поможет реализовать компания CASPEL.



Компания CASPEL заботится о клиентах. Оборудование изготовлено лидерами мирового рынка, программное обеспечение – исключительно лицензионное или написанное самостоятельно. Все продукты проходят предварительное тестирование.

К услугам наших клиентов:

- аудит бизнес-процессов, выявление возможностей для оптимизации и автоматизации процессов предприятия;
- консалтинг от лица сертифицированных специалистов и дальнейшее сопровождение предложенных схем;
- внедрение интеграционных решений по управлению бизнеса и их дальнейшая поддержка.

Перед тем как внедрять какое-либо решение, CASPEL проводит аудит предприятия. Доскональное изучение всех аспектов и нюансов бизнеса позволяет разработать продукты, максимально отвечающие нуждам конкретного бизнеса.

Это приводит к заметному снижению трат и грамотному перераспределению ресурсов: от человеческих до финансовых.Это приводит к заметному снижению трат и грамотному перераспределению ресурсов: от человеческих до финансовых.

КОМАНДА

Уникальная команда CASPEL состоит из экспертов, сертифицированных ведущими поставщиками телекоммуникационного оборудования и сетевых решений, высококвалифицированными проектировщиками сетей и систем телекоммуникаций.

КАЖДЫЙ ДЕНЬ НАШИ СОТРУДНИКИ ДАЮТ СВОЙ ЛИЧНЫЙ ВКЛАД В РАЗВИТИЕ КОМПАНИИ, РАСШИРЯЮТ И УЛУЧШАЮТ СПИСОК УСЛУГ CASPEL.

Успех нашей компании больше связан с хорошо организованной командой, которая может решать различные задачи. Наши специалисты известны своей высокой квалификацией, высокими стандартами, быстрой реакцией, гибкими решениями. И наша техника - сертифицированные и квалифицированные инженеры.

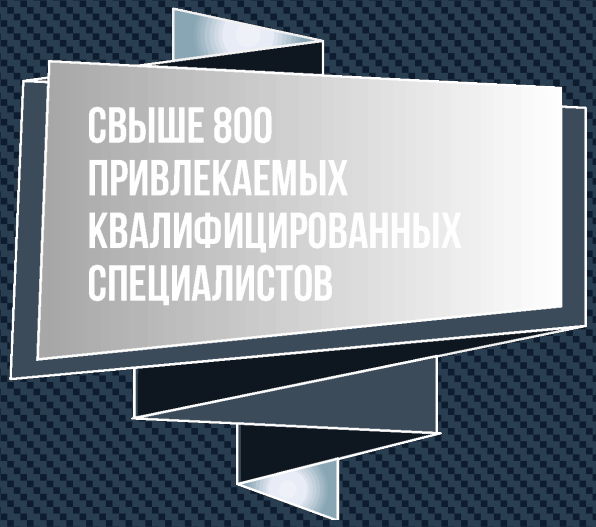

НАША ЦЕЛЬ

Наша цель - развитие ведущей консалтинговой компании специализирующейся на экспертизе бизнес процессов предприятия и подбором программно аппаратных средств для управления всеми процессами организации. Мы развиваем бренд с профессионализмом и уверенностью.

КАЖДЫЙ КЛИЕНТ НАШЕЙ КОМПАНИИ ИМЕЕТ ПОЛНОЕ ДОВЕРИЕ В ПОЛУЧЕНИИ ПРОФЕССИОНАЛЬНЫХ И КВАЛИФИЦИРОВАННЫХ ПРОДУКТОВ.

НАША МИССИЯ

МИССИЯ CASPEL В РАЗРАБОТКЕ И ОСУЩЕСТВЛЕНИИ ОПТИМАЛЬНЫХ СОВРЕМЕННЫХ ТЕХНОЛОГИЙ НА ОСНОВЕ РЕШЕНИЙ СЕТИ.

Эти решения помогают нашим клиентам максимально эффективно использовать ресурсы своих сетей и каналов: значительно снизить затраты на телекоммуникации корпоративных клиентов, оптимизировать сетевую инфраструктуру операторов связи и снизить стоимость услуг, позволяющих заказчикам увеличивать их прибыльности. Решения, направленные на всесторонний анализ сетей, способствуют повышению их функциональной эффективности, а также обеспечению информационной безопасности.

ПОЛИТИКА КОНТРОЛЯ КАЧЕСТВА





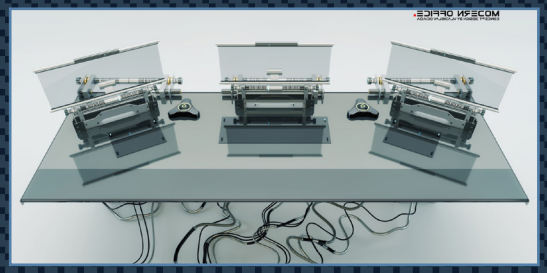

CASPEL - компания предоставляющая комплексные решения в области информационных технологий и телекоммуникаций. Компания является системным интегратором и предлагает решения по передаче данных, передовые сетевые решения, разработку программного обеспечения, поставку современного оборудования от ведущих мировых производителей.

Caspel обладает собственной продуктовой линейкой интеграционного программного обеспечения Clapp


CASPEL
IBM PREMIER BUSINESS PARTNER
MICROSOFT SILVER PARTNER
CISCO PREMIER PARTNER
HP INVENT BUSINESS PARTNER
HP SILVER PARTNER
Premier
Business
Partner
IBM
Microsoft
CERTIFIED
Partner
CISCO
business partner
hp
invent

ПАРТНЕРЫ

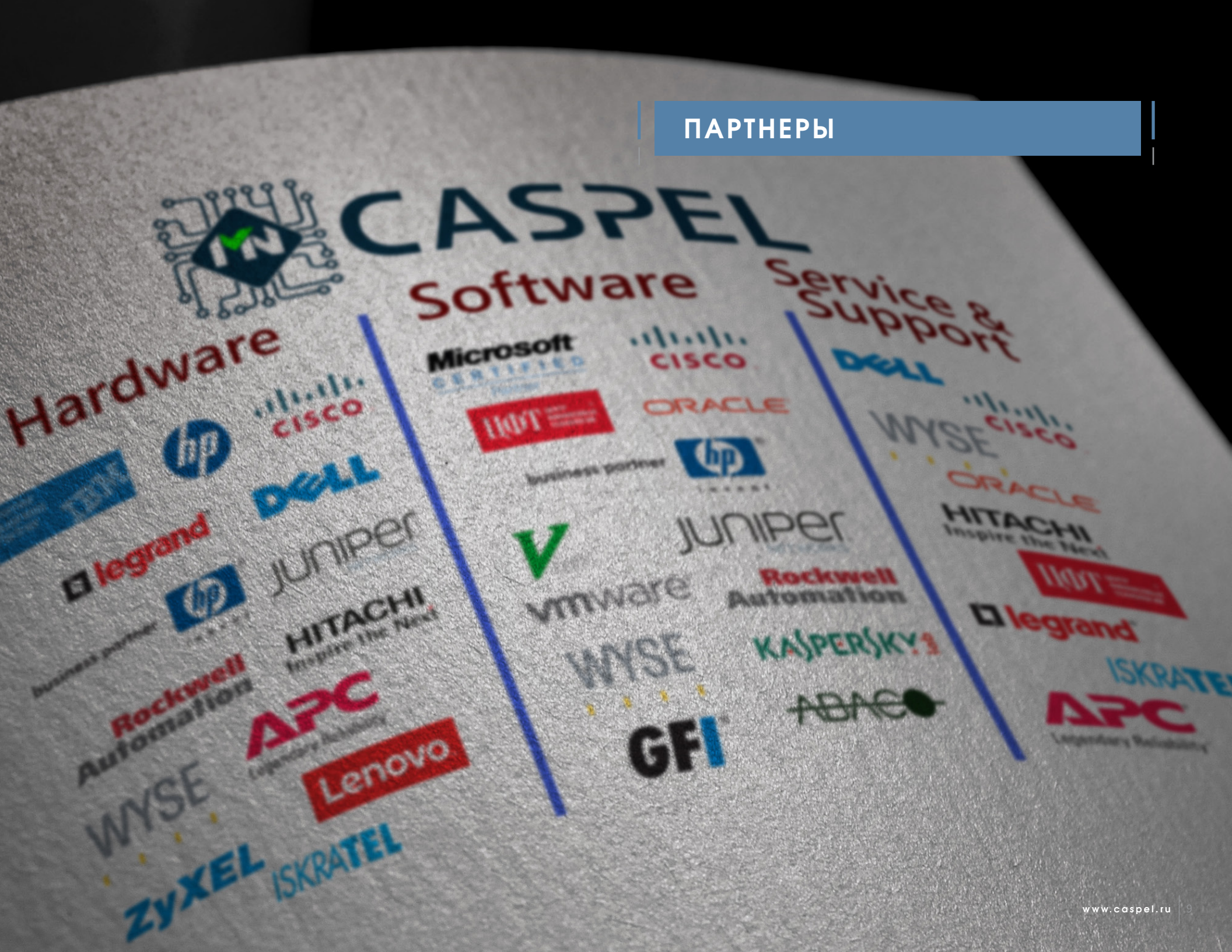
CASPEL
Hardware
Software
Service & Support
Microsoft
CERTIFIED
cisco
ORACLE
hp
business partner
DELL
WYSE
HITACHI
Inspire the Next
legrand
juniper
vmware
Rockwell Automation
KASPERSKY
ABACO
GFI
APC
Lenovo
ZyXEL
ISKRATEL

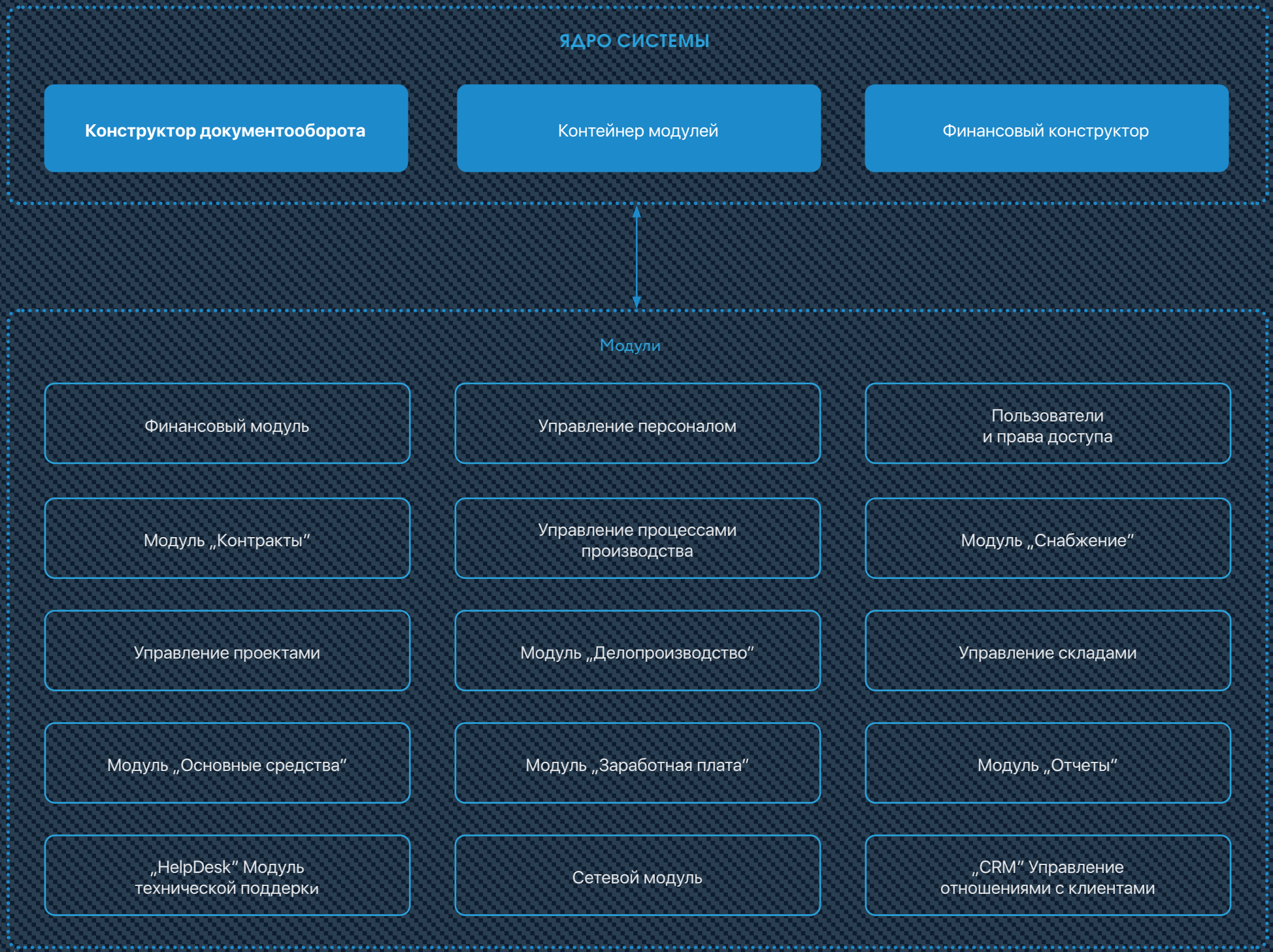
ЯДРО СИСТЕМЫ
Конструктор документооборота
Контейнер модулей
Финансовый конструктор
Модули
Финансовый модуль
Управление персоналом
Пользователи и права доступа
Модуль „Контракты"
Управление процессами производства
Модуль „Снабжение"
Управление проектами
Модуль „Делопроизводство"
Управление складами
Модуль „Основные средства"
Модуль „Заработная плата"
Модуль „Отчеты"
„HelpDesk" Модуль технической поддерки
Сетевой модуль
„CRM" Управление отношениями с клиентами





ОБОРУДОВАНИЕ

CASPEL предоставляет оборудование и программное обеспечение от всемирно известных брендов, которые, также являются партнерами компании. Существенный опыт в разработке, в том числе в крупных проектах, позволяет нам уверенно гарантировать высокое качество применяемых программ. Компания обеспечивает своевременную доставку, установку и последующее обслуживание оборудования, а также поддержку программного обеспечения.

Другим важным компонентом работы CASPEL с клиентами компании является то, что мы предоставляем оперативную и профессиональную поддержку всего оборудования. По этой причине CASPEL имеет собственный авторизованный сервисный центр. Компания предлагает полный спектр обслуживания, включая гарантийное и послегарантийное обслуживание, а также расширенную поддержку различного оборудования.

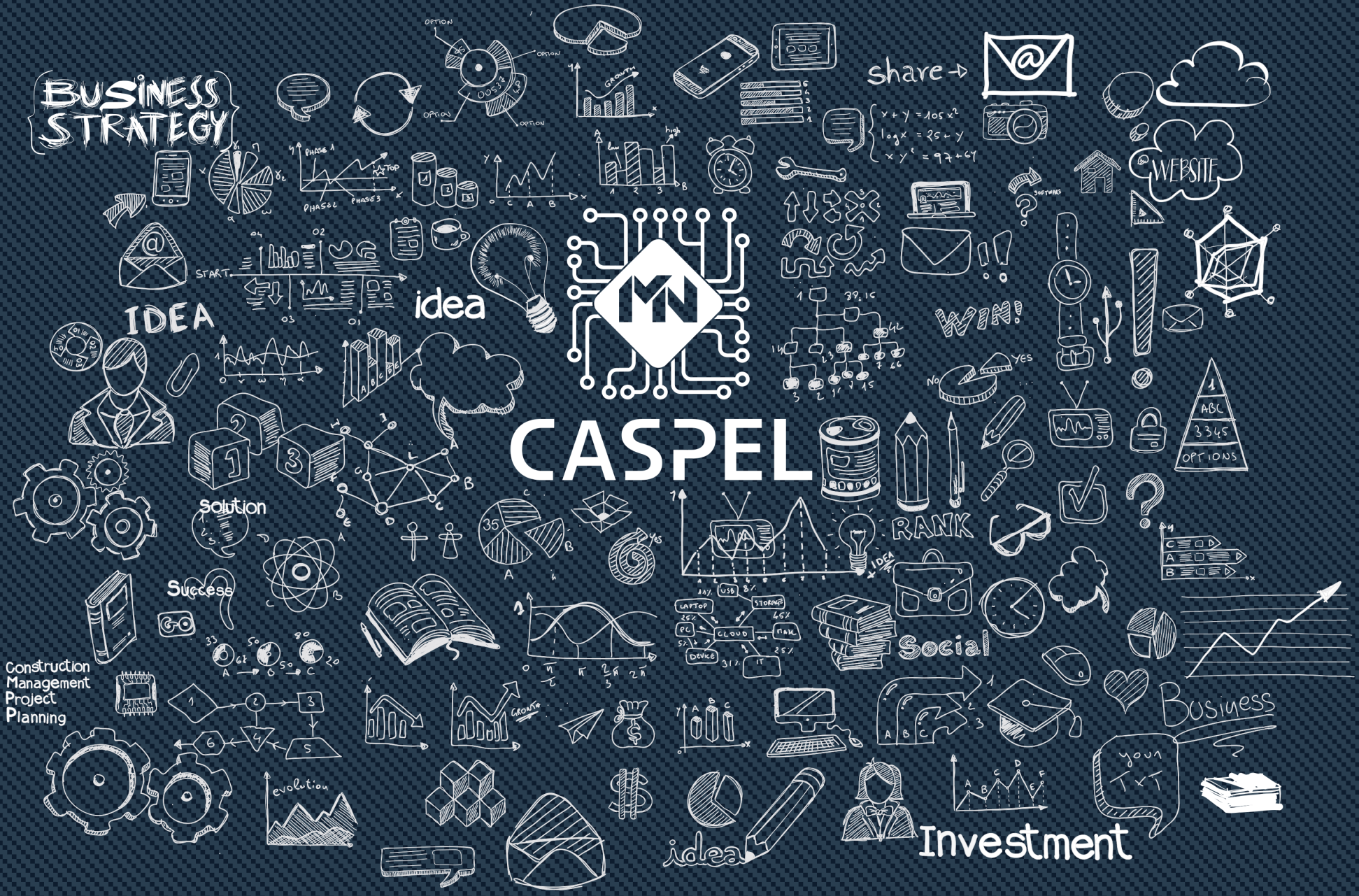
BUSINESS STRATEGY
share
WEBSITE
START
IDEA
idea
CASPEL
WIN!
Solution
Success
RANK
Social
Construction
Management
Project
Planning
Business
evolution
idea
Investment

КЛИЕНТЫ



unibank
BankAvrasiya
FILA
AzərTürkBank
VTB
AZƏRBAYCAN
VERGİLƏR NAZİRLİYİ
TBC KREDİ
Bankası
HALLIBURTON
ASB
AZƏRBAYCAN SƏNAYE BANKI
Azercell
МЯТА
#МЯТАНАКОЛАСА
Ziraat Bankası
PORT BAKU MALL
UCI
КПСР
SYNERGY GROUP
NIKOIL | BANK
FIE
INTERNATIONAL FENCING FEDERATION
orange™
Kapital Bank
BİRİNCİ BANK
ИМПЕРИЯ ЗЛАКОВ
FIDE
دولة قطر
State of Qatar



ИНТЕГРАЦИЯ РЕШЕНИЙ / СОКРАЩЕНИЕ ЗАТРАТ

Сокращение затрат без потери качества освободит ресурсы для развития бизнеса. Мелкие расходы компаний имеют тенденцию складываться в крупные ежемесячные и ежегодные траты. Этот ресурс можно задействовать, если отследить движение финансов и провести комплексный аудит.

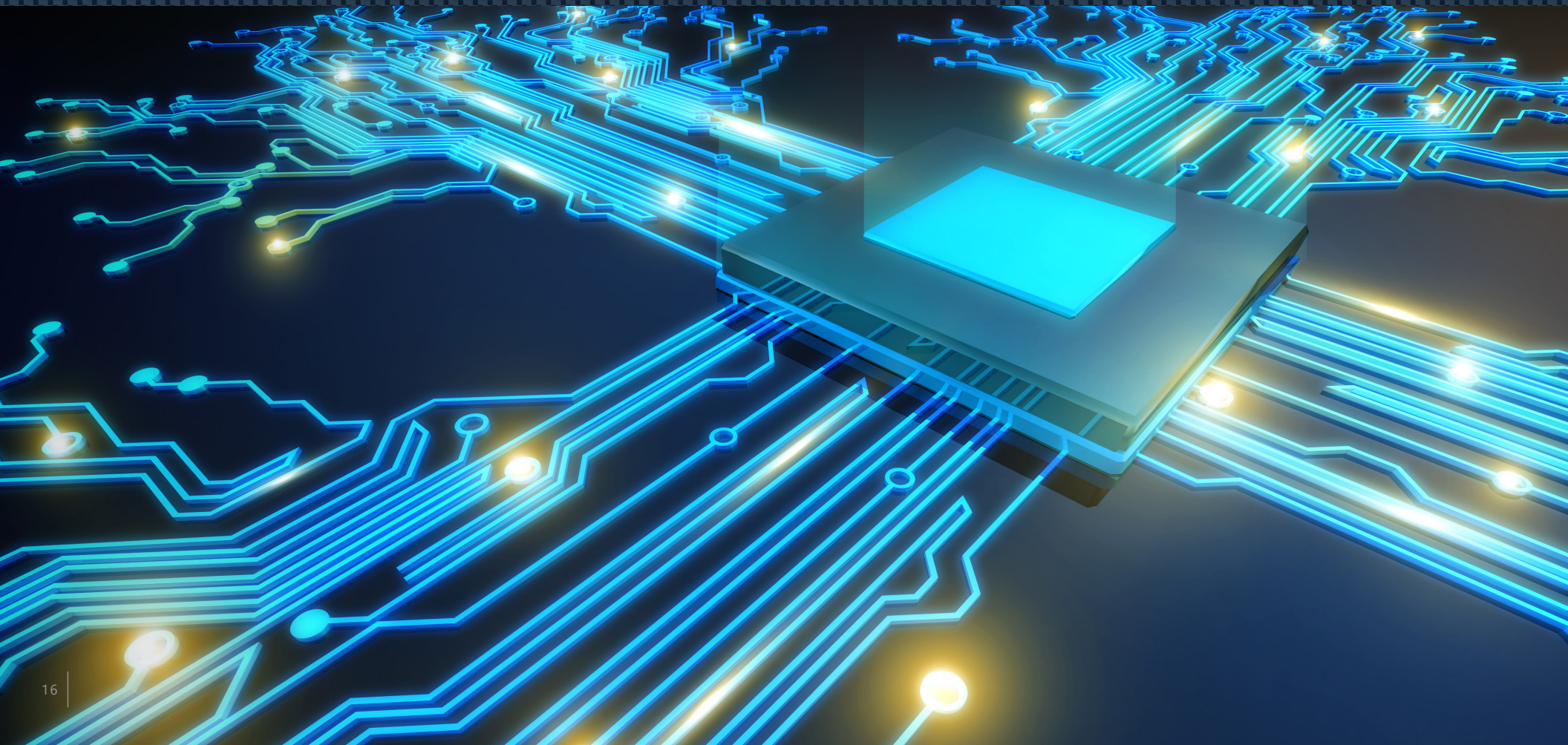



АДМИНИСТРАЦИЯ IT-ИНФРАСТРУКТУРЫ

Администрирование локальной сети – комплекс операций, направленный на обеспечение бесперебойной работы IT-инфраструктуры современного предприятия. Приоритетным заданием в данном вопросе является выбор высококвалифицированного IT-инженера.

IT-АУТСОРСИНГ

IT-аутсорсинг – поддержка, обслуживание, модернизация IT-инфраструктуры предприятия по абонентскому принципу, которая осуществляется специализированными центрами. Данный тип услуг включает полное сопровождение оборудования или ПО и поддержку отдельных направлений (программирование, хостинг, тестирование, др.).

ТЕРМИНАЛЬНЫЕ РЕШЕНИЯ

Предлагаем эффективный способ комплексной оптимизации локальных сетей вашей организации - использование тонких клиентов. Этот класс оборудования включает довольнообширный ряд устройств, созданных для работы в терминальном режиме. Суть функционирования тонкого клиента сводится к тому, что устройство служит исключительно для ввода и вывода информации, передаваемой по локальной сети на сервер, на котором и происходит ее обработка.

ОПТИМИЗАЦИЯ АППАРАТНЫХ РЕШЕНИЙ

Оптимизация аппаратных решений — индивидуально разрабатываемый под ваш бизнес комплекс мер, призванный упростить работу сети предприятия, при этом сделав ее более надежной и безопасной.

ОПТИМИЗАЦИЯ РАСХОДОВ НА ЭЛЕКТРОЭНЕРГИЮ

Внедрение в ваш бизнес энергосберегающих систем позволит более эффективно распределить средства и обезопасить компьютерную технику от перепадов напряжения сети. Практика показывает, что применение энергосберегающих источников света и разумное их использование способны снизить расходы на электроэнергию на 15—30%. Системный подход способен поднять экономию до 50% и более в зависимости от специализации вашего бизнеса и используемых в нём технологий.

ЛЬГОТНОЕ ЛИЦЕНЗИРОВАНИЕ

Затраты на приобретение лицензионного программного обеспечения для бизнеса подчас достигают стоимости нового компьютера для сотрудника и являются существенной статьей расходов для предприятия, негативно влияющей на динамику его развития.

ОБЛАЧНЫЕ РЕШЕНИЯ

Для хранения корпоративной информации вы можете закупить дорогостоящее оборудование и нанять на работу лучших специалистов по обслуживанию IT-инфраструктуры. Это не даст вам гарантий, что важная информация не будет утеряна из-за выхода оборудования из строя, стихийных бедствий. Такие гарантии дают только облачные технологии, их надежность выше, чем у локальных ресурсов.

ВИРТУАЛИЗАЦИЯ

Виртуализация ресурсов - эффективный инструмент создания изолированных копий серверов и серверных систем в рамках одной аппаратной платформы с полным сохранением функциональности системы. Этот метод предполагает использование эмуляции всех устройств, необходимых для функционирования операционных систем, что позволяет запускать требуемое программное обеспечение на так называемых виртуальных машинах. Методика признана как один из наиболее перспективных методов оптимизации инвестиций в развитие аппаратной инфраструктуры.



Caspel ERP

Enterprise Resource Planning
Система Управления Ресурсами Предприятия

Единая система для управления и хранения информационной, финансовой, кадровой и т. д. базы предприятия. В ней можно настраивать доступ и права сотрудников, отслеживать изменения и другие процессы.

ВНЕДРЕНИЕ СИСТЕМЫ ПОЗВОЛЯЕТ:

- многократно ускорить и повысить эффективность деятельности предприятия;
- отслеживать продуктивность филиалов и отделов;
- выводить статистику и анализировать динамику продаж;
- избежать ошибок и неточностей при оформлении и ведении заказа по ведомствам;
- в реальном времени контролировать доходы и расходы предприятия.

С ПОМОЩЬЮ ERP

руководящий персонал может легко формировать планы и графики деятельности. Кроме того, в системе отслеживается документооборот, заключение и ведение договоров, активы организации. Финансовая отчетность также находится под постоянным контролем ответственных работников, а в случае ошибок или недобросовестных действий со стороны какого-либо сотрудника или отдела их легко выявить. Крупномасштабные проекты можно разбивать на этапы, планировать необходимую ресурсную базу и срок выполнения.

ERP СИСТЕМЫ

будут полезны в первую очередь крупным компаниям различного профиля, которые имеют несколько филиалов и широкую географию. Для них CASPEL предлагает решение собственной разработки, которое имеет модульную структуру, то есть, состоит из нескольких компонентов, задействуемых по мере надобности.


Business Strategy
Innovation
Branding
Solution
Marketing
Analysis
Ideas
Success
Management
23:35:60
Business Strategy
Innovation
Branding
Solution
Marketing
Analysis
Ideas
Success
Management
www.caspel.ru



Состав ERP и процесс запуска

Благодаря модульному принципу внедрение системы на предприятии происходит постепенно. Это упрощает понимание приложения как со стороны сотрудников, так и клиентов. Полная интеграция (переход на ERP), зависимо от профиля и сложности системы, может занять несколько месяцев.

К УЗЛАМ, КОТОРЫЕ НУЖНЫ ДЛЯ БОЛЬШИНСТВА СЛУЧАЕВ, ОТНОСЯТ:

ФИНАНСОВЫЙ

ключевой модуль, формирующий инвестиционную привлекательность и репутацию предприятия. В него включают главную бухгалтерскую книгу, счета, учетную документацию по расходам и доходам, сведения о задолженностях и кредитах, отношениях с банками и т. д.

КАДРОВЫЙ

содержит персональную и профессиональную (квалификация, опыт, навыки) информацию о работниках компании, сведения о начислениях, премиях, командировках и другие важные данные персонала.

ОПЕРАЦИОННЫЙ

в нем хранятся производственные, сбытовые, логистические и другие отчеты, связанные с изготовлением и реализацией продуктов или услуг. Индивидуален для разных сфер.

Так как мы сами разрабатываем ERP, то можем легко внедрять важные модули и деактивировать неактуальные для конкретного предприятия.

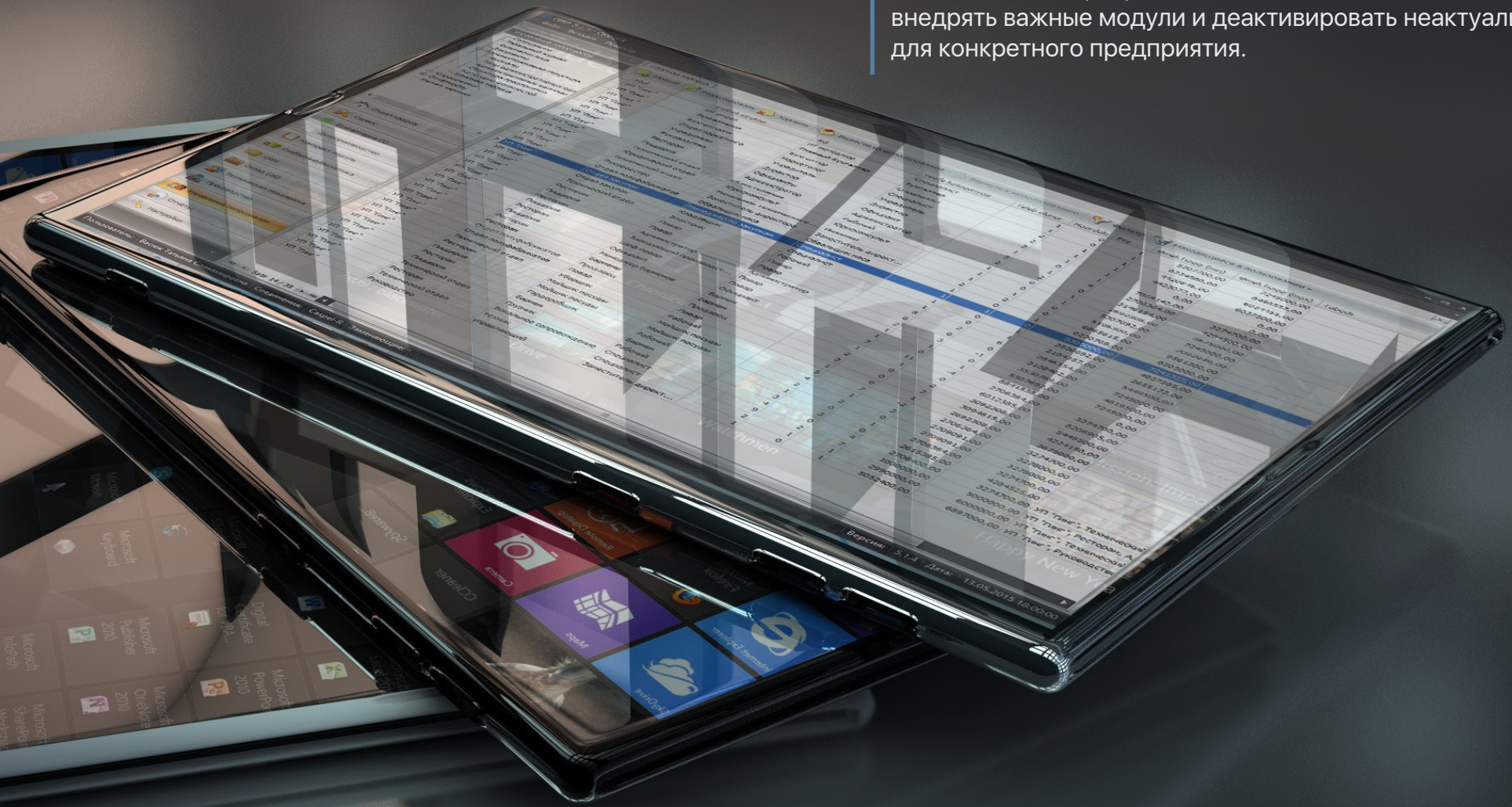

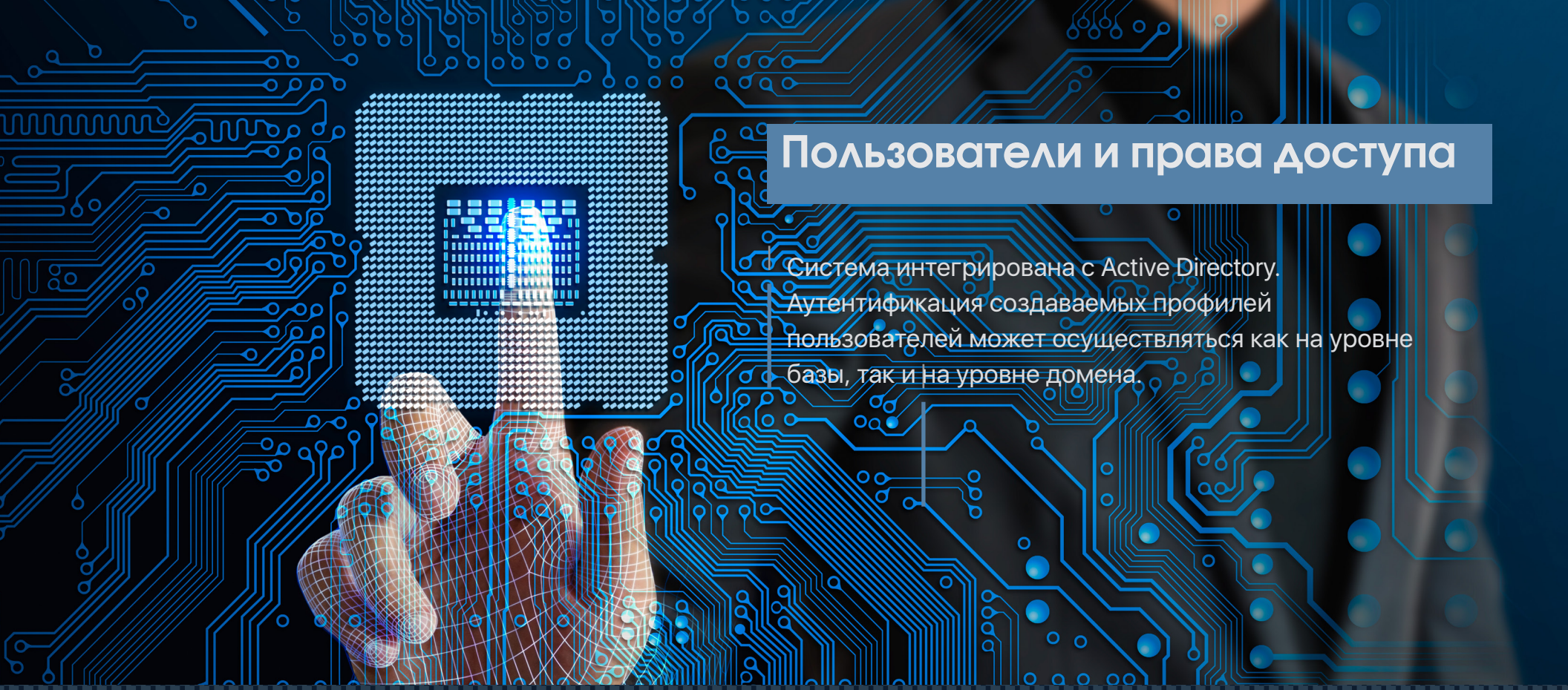

Пользователи и права доступа

Система интегрирована с Active Directory. Аутентификация создаваемых профилей пользователей может осуществляться как на уровне базы, так и на уровне домена.

В СИСТЕМЕ ПРЕДУСМОТРЕНА ВОЗМОЖНОСТЬ ДОБАВЛЕНИЯ ДВУХ ТИПОВ ПОЛЬЗОВАТЕЛЕЙ

1. Пользователи, связанные с сотрудниками, прошедшими регистрацию в модуле «Учет кадров»;

2. Пользователи, не связанные с кадрами.



Каждому пользователю показывается перечень доступных (разрешенных к доступу) модулей и предоставляются прерогативы внутри системы.

Документооборот

электронное делопроизводство

В модуле «Делопроизводство» осуществляется регистрация входящих документов и корреспонденции, создание внутренних документов, приказов, решений и распоряжений, их перенаправление для визирования, согласования и исполнения, создание исполнительных ситуаций, в том числе ответных писем. Здесь производится также централизованный контроль исполнения документов.

- Основные функции и преимущества системы электронного делопроизводства (документооборота):
- Регистрация входящих документов и корреспонденции, перенаправление для соответствующего визирования и исполнения – в зависимости от классификации конкретного документа;
- Регистрация и исполнение внутренних документов, приказов, решений и распоряжений
- Централизованный контроль за исполнением документов Централизация регистрации
- Формирование электронного архива по поступающим и отправляемым документам
- Возможности универсального поиска
- Ускорение документооборота и обеспечение прозрачности соответствующей документации
- Сбор и систематизация различной отчетности
- Экономия канцелярских расходов
- Интеграция с другими модулями





Применение электронного документооборота осуществляется в соответствии с нормами действующего законодательства.

Модуль «Заработная плата»

Модуль ведения учета заработной платы предназначен для расчета месячной зарплаты штатных сотрудников предприятия и работников, привлеченных по трудовым договорам для осуществления необходимого объема работ.



- Основные функции модуля ведения учета заработной платы
- Индивидуальный учет рабочих дней в месяц
- Страхование жизни и здоровья
- Остаток с заработных плат за прошлые месяцы
- Заработная плата по испытательному сроку
- Начисление доплаты за замещение
- Оплата больничного по болезни
- Оплата по трудовым отпускам
- Оплата по учебным отпускам
- Оплата по социальным отпускам
- Компенсация за неиспользованные отпускные дни
- Окончательный расчет
- Премии, бонусы
- Налог на доходы в соответствии с социальными статусами работников
- Штрафы
- Выплаты в фонд социального страхования
- Авансовые платежи
- Итоговый размер оплаты труда

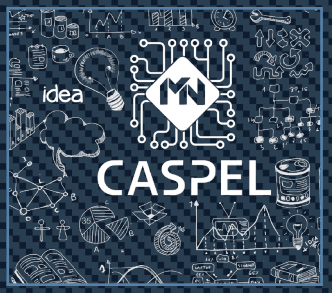

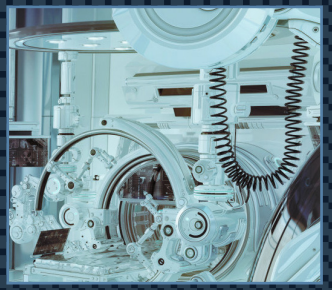

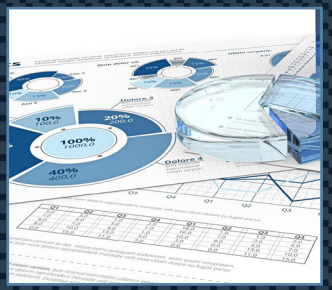

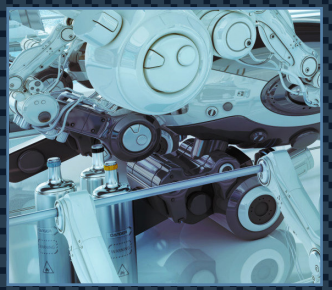

Модуль «Заработная плата» составлен в соответствии с действующим законодательством, на основе инструкций по начислению и расчету заработной платы. Модуль «Заработная плата» интегрирован с модулем по учету кадров, и исчисления производятся в четком соответствии с внутренними приказами.
Кроме вышеизложенного, по пожеланию клиента в данный модуль могут быть включены иные пункты по доходам, начислениям и вычетам.

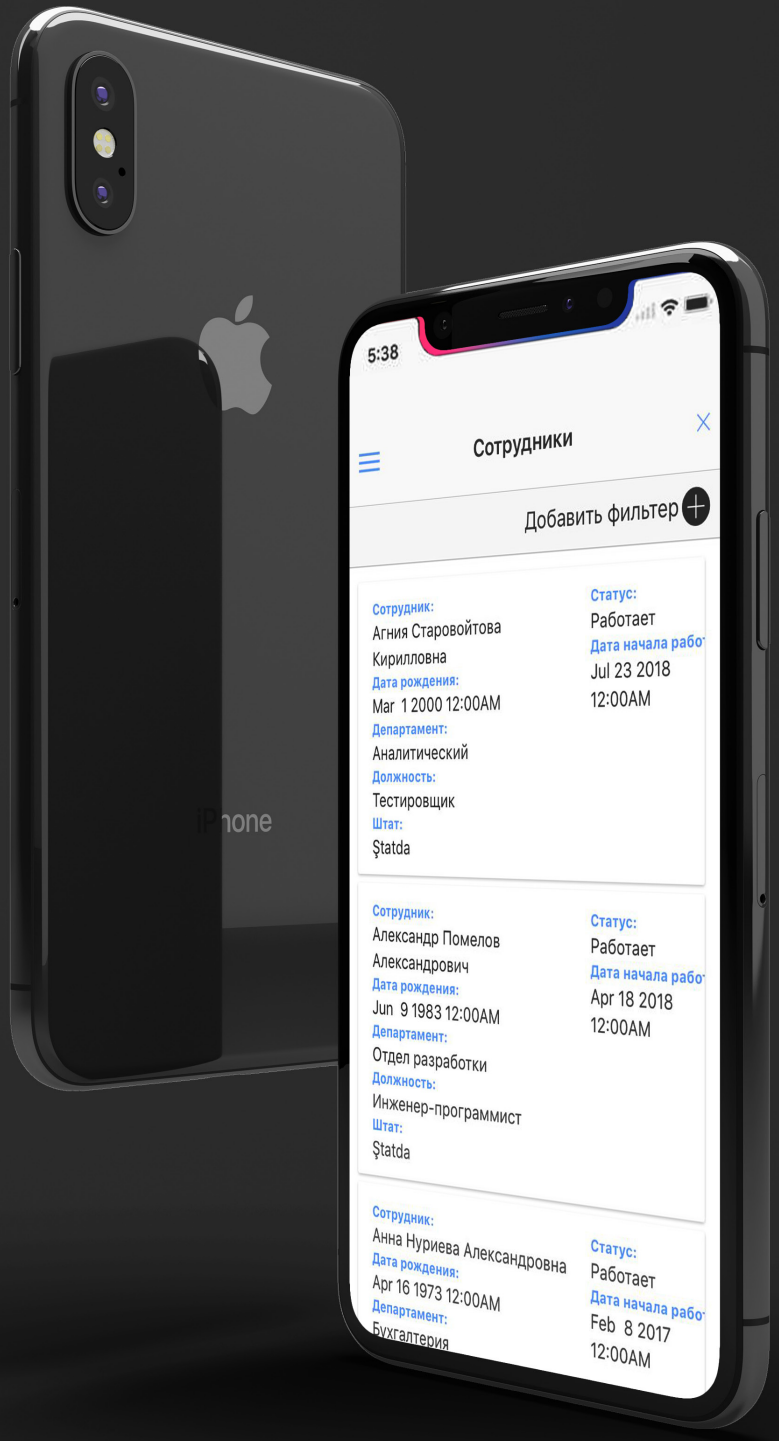

Управление процессами производства

ЭТОТ МОДУЛЬ РАССЧИТАН ДЛЯ АВТОМАТИЗАЦИИ ПРОИЗВОДСТВЕННЫХ ПРОЦЕССОВ ПРЕДПРИЯТИЯ.

ОСНОВНЫЕ ФУНКЦИИ, КОТОРЫЕ ОСУЩЕСТВЛЯЕТ ПРОИЗВОДСТВЕННЫЙ МОДУЛЬ.

- Учет сырья.
- Контроль производственного процесса.
- Учет бракованной продукции.
- Повторное производство.
- Размещение на складах готовой продукции.
- Учет убытков.

Модуль «Снабжение»



Модуль «Снабжение» - подмодуль системы “ERP CASPEL”. Модуль «Снабжение» полностью охватывает весь круг вопросов, связанных со снабжением предприятия.

Модуль «Снабжение» замыкает весь круг вопросов рабочего цикла предприятия от заявки на конкретный товар до таможенной декларации.



Бизнес-процесс

Модуль «Снабжение» в синхронизации с модулем «Склад» полностью охватывают широкий круг рабочих процессов компании от процесса покупки до учета складских остатков. При этой системе возможно сразу ввести приходную накладную в базу данных склада и тем самым предотвратить большую потерю времени.

ПОДМОДУЛЬ	ФУНКЦИОНАЛЬНОСТЬ
Заявка на товар	Регистрация заявки на товар
Заявка на покупку	Регистрация заявки на покупку на основании утвержденной заявки на товар
Заявка на заказ	Регистрация заявки на заказ на основании утвержденной заявки на покупку
Товарная накладная	Регистрация утвержденного заказа со снабженческой организацией
Транспортная накладная	Регистрация транспортной накладной на основании товарной накладной; регистрация движения транспорта
Таможенная декларация	Регистрация таможенной декларации
Таможенные тарифы	Список таможенных тарифов
Транспортное средство	Список транспортных средств, предназначенных для перевозки







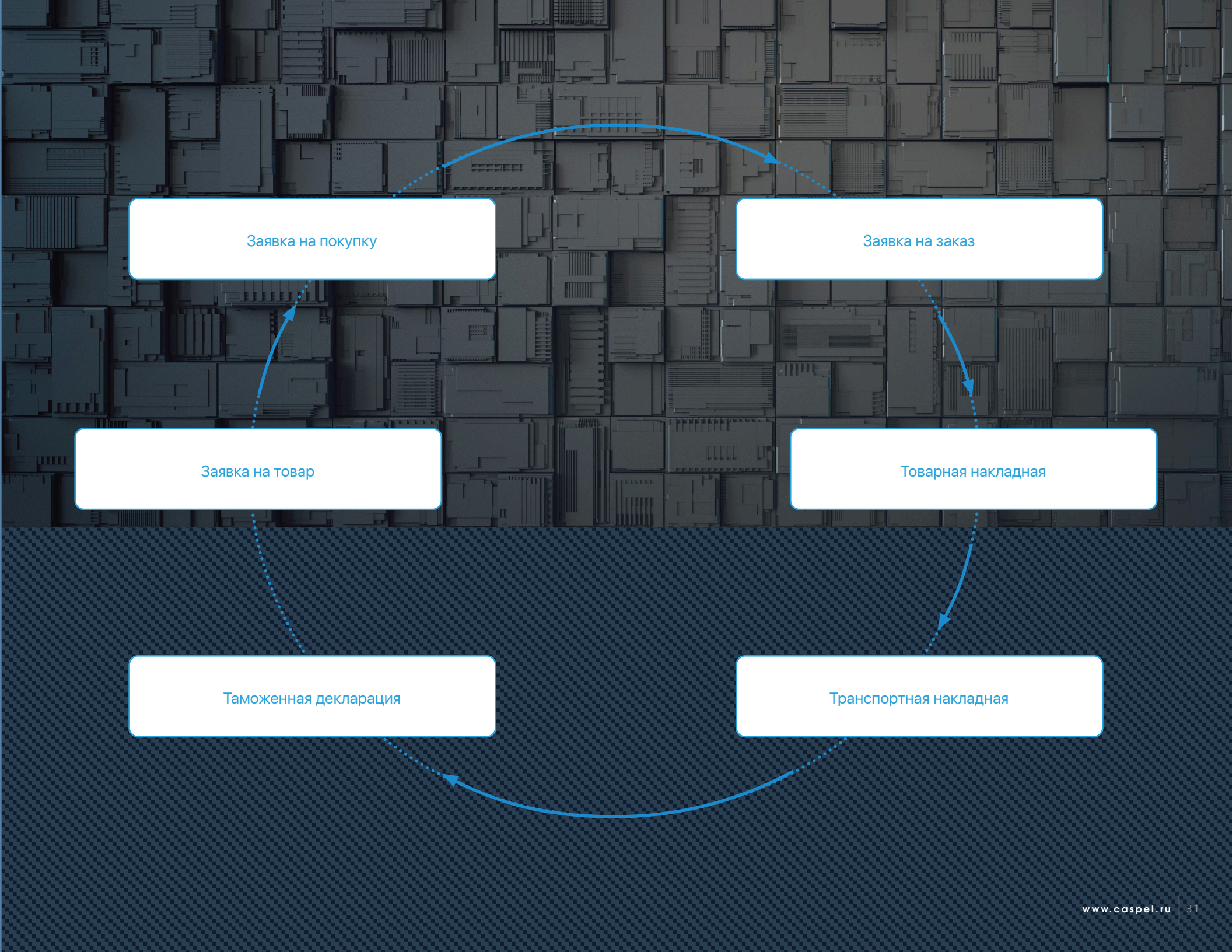
Заявка на покупку
Заявка на заказ
Заявка на товар
Товарная накладная
Таможенная декларация
Транспортная накладная

Управление персоналом

Модуль управления трудовыми ресурсами



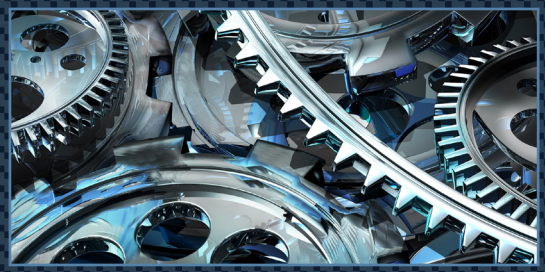

В модуле управления трудовыми ресурсами находит отражение все операции, связанные с управлением коллективом. Здесь возможно реализация всего перечня операций по управлению как штатным составом, так и специалистами, привлеченными по контрактам.

ОСНОВНАЯ ФУНКЦИОНАЛЬНОСТЬ И ПРЕИМУЩЕСТВА МОДУЛЯ:

- Прием на работу
- Трудовой контракт
- Отпуск по труду
- Отзыв с отпуска по труду
- Социальный отпуск
- Продление социального отпуска
- Социальный отпуск с частичной компенсацией
- Отпуск по учебе
- Отпуск за свой счет
- Компенсация за неиспользованные дни отпуска
- Изменение должности
- Изменение оплаты труда
- Изменения, внесенные в контракт (трудовое соглашение)
- Замещение должности
- Приостановка замещения должности
- Замена работников
- Приостановка замены работников
- Командировка
- Поощрения
- Взыскания
- Увольнения
- Справки
- Аванс по заработной плате
- Укорачивание рабочего дня
- Выход на работу в нерабочий день
- Табель
- Отчеты
- Статистический отчет о работниках
- Изменение должности
- Работники, получившие административные взыскания
- Работники, принятые на работу и уволенные
- Отчет по рабочим и ИТР
- Работники по квоте
- Список отпусков работников

Расчет отпусков, дополнительные дни отпусков, льготы ведутся в соответствии с Трудовым Кодексом.
В целом управление трудовыми ресурсами осуществляется в соответствии с действующим законодательством.

Для обеспечения безопасности системы, системным администратором создается отдельный логин и пароль для каждого работника. Также предусмотрена возможность смены стандартного индивидуального пароля со стороны любого из работников.

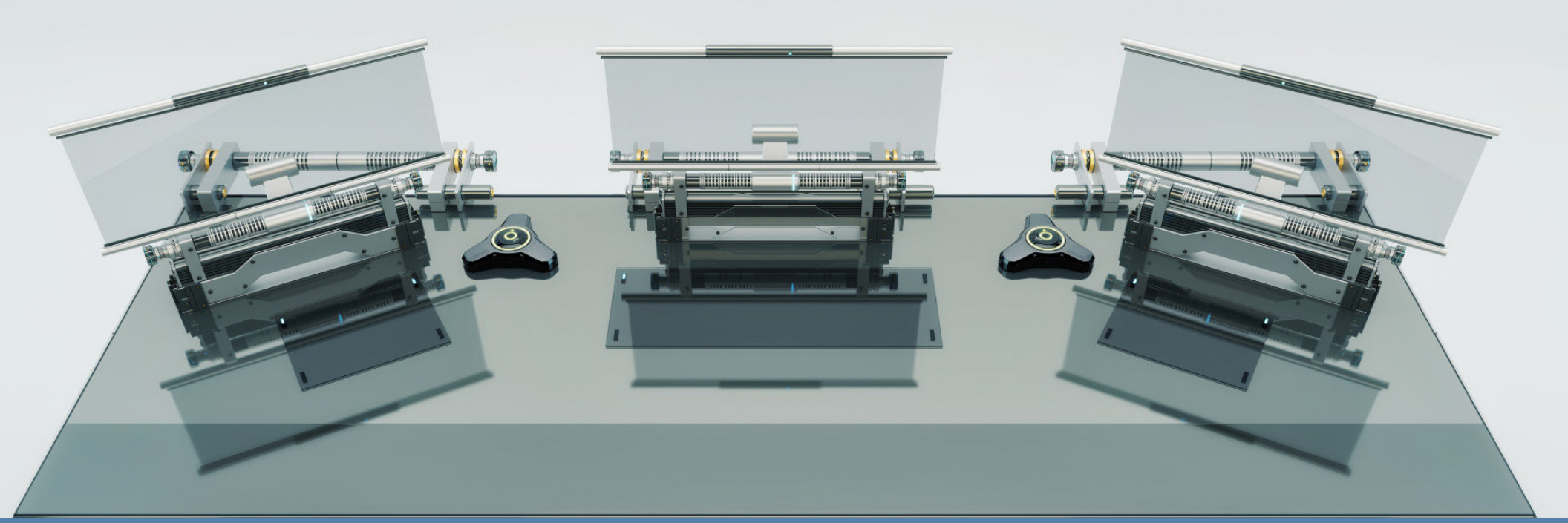

Финансовый модуль

Этот модуль предусмотрен для управления финансовыми ресурсами предприятия.

МОДУЛЬ СОСТОИТ ИЗ НИЖЕСЛЕДУЮЩИХ ФУНКЦИОНАЛЬНЫХ БЛОКОВ:

- Оплаты через кассу
- Оплата через банк
- Учет заимствований
- Учет выставленных и выписанных счетов
- Учет выставленных и предъявленных актов
- Кредиторская задолженность
- Дебиторская задолженность
- Авансы по заработной плате
- Иные финансовые операции

Модуль «Контракты»



Модуль предназначен для регистрации и отслеживания заключенных контрактов, как непосредственно с работниками предприятия, так и с клиентами.


Caspel ERP 5.1.7 - BakinskiyDvorikIP
Файл Вкладки Помощь
Главное меню
Доставка (21)
Создать заказ (7)
Список Клиентов
Бронирование заказов (7)
Отчёты (7)
Ресторан
Доставка (21)
Financial Constructor
CRM
Склад (18)
Производство
Управление пепрсоналом
Настройки
Создать заказ (7)
Документы
Архив
Добавить
Панель Группа
Форма заказа
Клиент
Адрес клиента
Другое
Items
Продукты:
Модификаторы:
Кол-во:
Скидка:
Примечание:
Не закрывать
Поиск
Очистить
Пользователь:
ERP Сервер Администратор
Соединения:
BakinskiyDvorikIP
Заменяющие:

Модуль управления проектами

Данный модуль предназначен для управления внутренних, сетевых проектов, а также проектов по продажам. Основное предназначение проектов – контроль за выполнением и исполнением действующего проекта.

ОСНОВНАЯ ФУНКЦИОНАЛЬНОСТЬ МОДУЛЯ:

- Учет товаров, определенных проектом
- Учет денежных средств, израсходованных в соответствие с проектом
- Учет работ, выполненных в соответствие с проектом
- Проектный план
- Учет товаров, возвращенных по проекту
- Контроль за выполнением проекта
- Фиксация разницы между предварительным проектом и действующим.

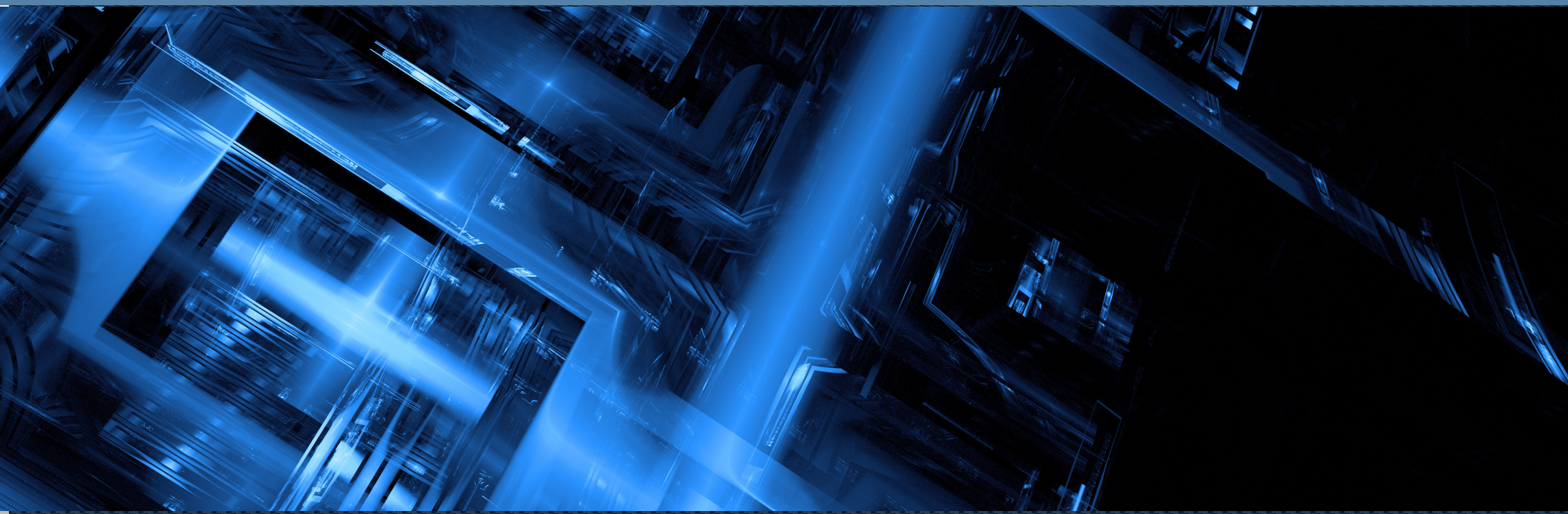

Caspel

Ведение крупного бизнеса требует огромных финансовых, человеческих и технологических ресурсов. Компания CASPEL знает, как с помощью комплексных решений сократить затраты, повысить продуктивность, обеспечить безопасность, автоматизировать бизнес-процессы – полностью избавить от проблем, касающихся человеческого фактора.

Мы работаем на рынке ИТ и телекоммуникаций с 2005 года, постоянно внедряя новые технологии и расширяя возможности. Предоставляем решения по передаче данных, разработке ПО, поставках и сервисному обслуживанию оборудования. Работаем над проектами любой сложности: от хранения данных в cloud-сервисах до прокладки фиброоптических международных каналов для связи между филиалами компании.

Любой бизнес всегда можно сделать прибыльнее, для этого нужно обратиться к профессионалам CASPEL.

Подробнее... www.caspel.ru




Caspel OOO
www.caspel.by
CASPEL
О компании
Решения
Проекты
Сервис
Продукты
Контакты
CASPEL
info@caspel.by
say hi
220114, Белоруссия Рб,
г.Минск, ул. Ф.Скорины,
дом 2, пом. 19
+3 7517 275 04 72
Открыть карту
Поддержка молодых бизнесменов, не имеющих профессиональных знаний в сфере IT

СЕРТИФИКАТЫ



Сертификат соответствия стандарту ISO 9001:2000
Международный сертификат регламентирующий требования к системе менеджмента качества на предприятии.

Сертификат соответствия стандарту ISO 20000-1:2011
Международный сертификат, регламентирующий систему управления, направляя и контролируя действия по управлению услугами сервис-провайдера

Сертификат соответствия стандарту ISO 9001:2015
Настоящий международный стандарт поддерживает принятие процессного подхода при разработке, внедрении и повышении результативности системы менеджмента качества в целях повышения удовлетворенности потребителей путем выполнения их требований.


CASPEL
ISO/IEC 20000-1:2011 CERTIFIED
CERTIFICATE NUMBER IT SMS 160612-01
ISO/9001:2008 CERTIFIED
CERTIFICATE NUMBER 22056
ISO/9001:2015 CERTIFIED



NETWORK & SOFTWARE SOLUTIONS

PEL

ОТДЕЛЕНИЯ



CASPEL

CASPEL LLC